Das Reise Team

Fahren Sie mit …

… wir freuen uns auf Sie!

Tagesfahrten 2024

Inhalt

Nr.	Datum	Fahrt	Seite
003	03.03.2024	Dortmund Theater - Ballett „Der Traum der roten Kammer“	4
004	16.03.2024	Bad Münstereifel - Outlet Stadt & Waldi‘s Eifel Antik	4
005	29.03.2024	Tagesfahrt ins Blaue	4
006	31.03.2024	Möhnesee - Schifffahrt & Osterbrunch	4
007	01.04.2024	Biggesee - Schifffahrt mit Kuchen-Meuterei	4
008	17.04.2024	Utrecht (NL) - Stadtbummel	5
009	19.04.2024	Alkmaar (NL) - Käsemarkt	5
010	20.04.2024	Hattingen - Krimitour	5
011	21.04.2024	Brüssel (B) - Königliche Gewächshäuser	5
012	25.04.2024	Lisse (NL) - Keukenhof	5
013	28.04.2024	Lisse (NL) - Keukenhof	5
014	02.05.2024	Remagen - Straußenfarm	6
015	03.05.2024	Leeuwarden (NL) - Stadtbummel	6
016	05.05.2024	Südeifel - Wanderung Teufelsschlucht	6
017	07.05.2024	Maastricht (NL) - Stadtbummel	6
018	11.05.2024	Walbeck - Spargelessen und Kevelaer	7
019	12.05.2024	Arcen (NL) - Muttertag in den Gärten von Arcen	7
020	12.05.2024	Wesel - Muttertag an Bord der „River Lady“	7
021	14.05.2024	Breda (NL) - Stadtbummel	7
023	18.05.2024	Rees - Schifffahrt nach Nijmwegen (NL)	7
024	24.05.2024	Emsbüren - Emsflower „Fluss & Flower“	8
025	25.05.2024	Tagesfahrt ins Blaue	8
026	30.05.2024	Schloss Lembeck - Landpartie	8
027	01.06.2024	Emden - Matjestage	8
028	04.06.2024	Andernach - Kaltwassergeysir	9
029	05.06.2024	Gent (B) - Stadtbummel	9
030	06.06.2024	Frankfurt - Kriminalmuseum & Friedhof	9
031	15.06.2024	Jülich - Kunsthandwerkerinnenmarkt	9
032	20.06.2024	Brohl am Rhein - Vulkan-Express	10
033	21.06.2024	Tagesfahrt ins Blaue	10
034	23.06.2024	Delft (NL) - Stadtbummel	10
035	24.06.2024	Dortmund Konzerthaus - Konzert Wiener Musik	10
036	29.06.2024	Scheveningen (NL) - Strandtag	10
037	30.06.2024	Bad Rothenfelde - Rosenfest	11
038	02.07.2024	Aachen - CHIO Eröffnungsfeier	11
039	04.07.2024	Haarlem (NL) - Stadtbummel oder Zandvoort (NL) - Strandtag	11
040	06.07.2024	Wierschem - Wanderung Burg Eltz	11

Nr.	Datum	Fahrt	Seite
042	12.07.2024	Noordwijk (NL) - Strandtag	11
043	17.07.2024	Domburg (NL) - Strandtag	12
044	23.07.2024	Renesse (NL) - Strandtag	12
045	26.07.2024	Tagesfahrt ins Blaue	12
046	31.07.2024	Egmond aan Zee (NL) - Strandtag	12
047	06.08.2024	Noordwijk (NL) - Strandtag	12
048	17.08.2024	Rees - Schifffahrt nach Nijmwegen (NL)	12
049	23.08.2024	Egmond aan Zee (NL) - Strandtag	13
050	24.08.2024	Leiderdorp (NL) - Schifffahrt, Dahliengarten & Noordwijk	13
051	27.08.2024	Giethoorn (NL) - Grachtenfahrt & Stadt	13
052	29.08.2024	Zutphen (NL) - Stadtbummel	13
053	30.08.2024	Tagesfahrt ins Blaue	13
054	31.08.2024	Bingen - Winzerfest	14
055	01.09.2024	Galgenvenn (Nettetal) - Wanderung	14
056	02.09.2024	Zaanse Schans (NL) - Freilichtmuseum & Freizeit	14
057	05.09.2024	Rotterdam (NL) - Hafenrundfahrt	14
058	06.09.2024	Alkmaar (NL) - Käsemarkt	14
059	07.09.2024	Ahrweiler - Rotweinwanderweg	15
060	07.09.2024	Aachen - Kunsthandwerkermarkt	15
061	10.09.2024	Breda (NL) - Stadtbummel	15
062	13.09.2024	Antwerpen (B) - Stadtbummel	15
063	15.09.2024	Zons bei Dormagen - Matthäusmarkt	15
064	20.09.2024	Münster - Stadtführung	16
065	21.09.2024	Düsseldorf - Musikfest der Bundeswehr	16
066	27.09.2024	Monschau - Stadtbummel	16
067	28.09.2024	Tagesfahrt ins Blaue	16
068	02.10.2024	`s Hertogenbosch (NL) - Brabant Museum	16
069	04.10.2024	Roermond (NL) - Outletcenter oder Stadtbummel	17
070	07.10.2024	Köln - Schokoladenmuseum und Stadtbummel	17
071	09.10.2024	Apeldoorn (NL) - Paleis Het Loo mit Schlossführung	17
072	10.10.2024	Tagesfahrt ins Blaue	17
073	16.10.2024	Mainz - ZDF-Führung	18
074	19.10.2024	Frankfurt - Buchmesse	18
075	09.11.2024	Havixbeck - Winterträume	18
076	17.11.2024	Grefrath - Holiday on Ice	18
		Einstiegstellen	19
		Wichtig zu wissen	20

Dortmund Theater – Ballett „Der Traum der roten Kammer"

Nr. 003: Sonntag, 3. März 2024

Kunstvolle Ballszenen, farbenprächtige Kleider, traditionelle Tänze – in fernöstlich märchenhafter Szenerie und malerischen Bildwelten erzählt Xin Peng Wang die berührende Liebesgeschichte der chinesischen Nationalliteratur. Karten der drittbesten Kategorie inklusive. Beginn der Vorstellung um 18.00 Uhr.

Abfahrt: Moers 16.00 Uhr / Duisburg 16.30 Uhr (ca. 60 km*)
Rückkunft: ca. 22.00 Uhr ab **€ 65,00**

Bad Münstereifel – Outlet Stadt & Waldi's Eifel Antik

Nr. 004: Samstag, 16. März 2024

Seit 2013 erwartet die Gäste in Bad Münstereifel ein City Outlet mitten in der Stadt. Nach der Ahrtal-Flut 2021 sind fast alle Geschäfte wieder geöffnet und freuen sich auf Ihren Besuch. Anschließend besuchen Sie Waldi's Eifel Antik, bekannt als „80-Euro-Waldi" aus „Bares für Rares". Kaffee & Kuchen bei Waldi inklusive.

Abfahrt: Moers 08.00 Uhr / Duisburg 08.30 Uhr (ca. 120 km*)
Rückkunft: ca. 19.30 Uhr **€ 55,00**

Tagesfahrt ins Blaue

Nr. 005: Karfreitag, 29. März 2024

Lassen Sie sich am Karfreitag von uns in eine traditionsreiche Stadt in den Niederlanden entführen, in der Sie eine wahre Blumenpracht erwartet. Genießen Sie einen wunderschönen Frühlingstag im Norden.

Abfahrt: Moers 07.30 Uhr / Duisburg 08.00 Uhr (ca. 250 km*)
Rückkunft: ca. 20.00 Uhr **€ 65,00**

Möhnesee – Schifffahrt & Osterbrunch

Nr. 006: Ostersonntag, 31. März 2024

Erleben Sie den Ostersonntag an Bord auf dem Möhnesee und genießen ein leckeres Brunchbuffet, während die wunderschöne Landschaft an Ihnen vorbei zieht. Anschließend Fahrt durch das Sauerland. 3-stündige Schifffahrt und Brunchbuffet sowie Warmgetränke inklusive.
Abfahrt: Moers 07.00 Uhr / Duisburg 07.30 Uhr (ca. 110 km*)
Rückkunft: ca. 19.30 Uhr **€ 79,00**

Biggesee – Schifffahrt mit Kuchen-Meuterei

Nr. 007: Ostermontag, 1. April 2024

Vergessen Sie an Bord den Alltagsstress und schlemmen im maritimen Salon oder auf dem Sonnendeck zu großzügigen Torten- und Kuchenbuffets. Inklusive sind die 3-stündige Schifffahrt, Torten- und Kuchenbuffets, Empfang mit Sekt und Saft sowie Heißgetränke, Mineralwasser, Limonaden, Wein und Bier.

Abfahrt: Moers 12.00 Uhr / Duisburg 12.30 Uhr (ca. 130 km*)
Rückkunft: ca. 18.30 Uhr **€ 79,00**

Utrecht (NL) – Stadtbummel

Nr. 008: Mittwoch, 17. April 2024

Utrecht ist das brausende und klopfende Herz Hollands. Gestalten Sie Ihre Freizeit, erkunden Sie die Stadt zu Fuß, bummeln über den Wochenmarkt oder bewundern Sie die Grachten vom Wasser aus. Die verkehrsberuhigte Innenstadt lädt mit idyllischen Gassen ein.

Abfahrt: Moers 08.00 Uhr / Duisburg 08.30 Uhr (ca. 170 km*)
Rückkunft: ca. 19.30 Uhr **€ 55,00**

Alkmaar (NL) – Käsemarkt

Nr. 009: Freitag, 19. April 2024

Der bekannte Käsemarkt in Alkmaar ist ein buntes Schauspiel vor der historischen Kulisse des Rathauses. Das wunderbare, alte Städtchen hat aber noch mehr zu bieten. So wurde Alkmaar wegen seines vielfältigen Ladenangebotes zur zweitbesten Einkaufsstadt der Niederlande gewählt.

Abfahrt: Moers 06.00 Uhr / Duisburg 06.30 Uhr (ca. 250 km*)

Rückkunft: ca. 19.00 Uhr **€ 65,00**

Hattingen – Krimitour

Nr. 010: Samstag, 20. April 2024

Gehen Sie mit uns auf Spurensuche. Sie sind Teil eines Ermittlungsteams, befragen Zeugen, überprüfen Alibis und holen sich Informationen ein. Bei der Auswertung wird sich zeigen, ob Sie gründlich ermittelt haben und der Täter überführt werden konnte. Dauer ca. 3 Stunden. Anschließend Freizeit in Hattingen.

Abfahrt: Moers 08.00 Uhr / Duisburg 08.30 Uhr (ca. 60 km*)

Rückkunft: ca. 18.00 Uhr **€ 94,00**

Brüssel (B) – Königliche Gewächshäuser

Nr. 011: Sonntag, 21. April 2024

Nur wenige Wochen im Jahr gewährt der belgische König den Zutritt in seine privaten Gewächshäuser. Anschließend Gelegenheit zum Bummeln in der Innenstadt von Brüssel. Terminänderung vorbehalten! Nicht für Rollatoren geeignet. Eintritt Gewächshäuser inklusive.

Abfahrt: Moers 06.00 Uhr / Duisburg 06.30 Uhr (ca. 220 km*)

Rückkunft: ca. 19.00 Uhr **€ 70,00**

Lisse (NL) – Keukenhof

Nr. 012: Donnerstag, 25. April 2024

Jedes Frühjahr aufs Neue begeistert die weltberühmte Blumenausstellung mit Millionen von Tulpen, Narzissen und Hyazinthen die Besucher. Eintritt Keukenhof inklusive.

Abfahrt: Moers 07.30 Uhr / Duisburg 08.00 Uhr (ca. 240 km*)

Rückkunft: ca. 19.30 Uhr **€ 79,00**

Lisse (NL) – Keukenhof

Nr. 013: Sonntag, 28. April 2024 Siehe Tagesfahrt Nr. 012 am 25. April 2024

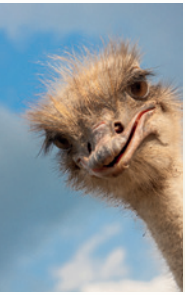

Remagen – Straußenfarm

Nr. 014: Donnerstag, 2. Mai 2024

Besuchen Sie mit uns in Remagen die wahrscheinlich größte Straußenfarm Deutschlands. Zum Mittag erwartet Sie ein ausgefallenes und reichhaltiges Straußenbuffet. Bei einer ca. 90-minütigen Führung mit der Bimmelbahn erfahren Sie einiges über diese außergewöhnlichen Tiere. Nachmittags Freizeit im romantischen Weinort Ahrweiler. Straußenbuffet und Bimmelbahn inklusive.

Abfahrt: Moers 10.00 Uhr / Duisburg 10.30 Uhr (ca. 110 km*)

Rückkunft: ca. 20.00 Uhr **€ 89,00**

Leeuwarden (NL) – Stadtbummel

Nr. 015: Freitag, 3. Mai 2024

Leeuwarden war 2018 Kulturhauptstadt Europas und ist auch 2024 einen Besuch wert. Entdecken Sie die prächtige alte Stadt mit ihren überraschenden Geschäften, interessanten Museen und dem historischen Zentrum.

Abfahrt: Moers 07.00 Uhr / Duisburg 07.30 Uhr (ca. 260 km*)

Rückkunft: ca. 19.30 Uhr **€ 65,00**

Südeifel – Wanderung Teufelsschlucht

Nr. 016: Sonntag, 5. Mai 2024

Die Teufelsschlucht bei Irrel ist eine sehr interessante Kalk-Sandsteinformation, deren bizarre Formen man auf dem Felsenpfad bewundern kann. Der Weg führt durch enge Schluchten und Spalten durch die Felsen, auch einige Höhenunterschiede sind zu überwinden. Nach der Ankunft besuchen Sie zuerst das Naturparkzentrum. Die Teufelsschlucht wird wohl jeden Wanderer begeistern und führt Sie schließlich bis zu den Irreler Wasserfällen. Länge ca. 6 km, Höhenmeter 350 m, Dauer 3,5 – 4 Stunden, Schwierigkeitsgrad: mittel. Nachmittags Freizeit in Echternach.

Abfahrt: Moers 07.30 Uhr / Duisburg 07.30 Uhr (ca. 220 km*)

Rückkunft: ca. 21.00 Uhr **€ 60,00**

Maastricht (NL) – Stadtbummel

Nr. 017: Dienstag, 7. Mai 2024

Erleben Sie Maastricht, die fröhliche Stadt voller Geschichte, Kunst und Kultur. Sie können eine Bootsfahrt machen, das Museum besuchen oder die Innenstadt erkunden.

Abfahrt: Moers 09.00 Uhr / Duisburg 09.30 Uhr (ca. 50 km*)

Rückkunft: ca. 19.00 Uhr **€ 55,00**

Walbeck – Spargelessen und Kevelaer

Nr. 018: Samstag, 11. Mai 2024

Der Spargelanbau und das damit verbundene kulinarische Angebot haben den kleinen niederrheinischen Ort Walbeck berühmt gemacht. Im traditionellen Haus Eyckmann können Sie sich am Spargelbuffet satt essen. Den Nachmittag verbringen Sie im Wallfahrtsort Kevelaer. Spargelbuffet inklusive.

Abfahrt: Moers 09.30 Uhr / Duisburg 10.00 Uhr (ca. 50 km*)

Rückkunft: ca. 19.00 Uhr **€ 69,00**

Arcen (NL) – Muttertag in den Gärten von Arcen

Nr. 019: Sonntag, 12. Mai 2024

Besuchen Sie die verschiedenen Gärten und verbringen einen herrlichen Tag im Grünen. Es erwarten Sie tolle Marktstände, eine Hut-Modenschau u.v.m. Ein geselliges Kaffeetrinken mit einem Stück Kuchen darf natürlich nicht fehlen. Eintritt, Kaffee & Kuchen inklusive.

Abfahrt: Moers 12.00 Uhr / Duisburg 12.30 Uhr (ca. 60 km*)

Rückkunft: ca. 19.00 Uhr **€ 79,00**

Wesel – Muttertag an Bord der „River Lady"

Nr. 020: Sonntag, 12. Mai 2024

Fahren Sie mit dem besonderen Fahrgastschiff, das nach originalen Bauplänen eines Mississippi Dampfers umgebaut wurde. Die „River Lady" ist einzigartig auf dem Rhein und verfügt über gemütliche Salons. Dreistündige Schifffahrt inklusive Brunch Buffet.

Abfahrt: Moers 08.30 Uhr / Duisburg 09.00 Uhr (ca. 45 km*)

Rückkunft: ca. 15.00 Uhr **€ 89,00**

Breda (NL) – Stadtbummel

Nr. 021: Dienstag, 14. Mai 2024

Breda ist eine gemütliche, lebensfrohe Stadt im Süden Hollands. Besuchen Sie historische Monumente aus der Nassau-Ära, spazieren Sie an Hunderten von Wandmalereien internationaler Künstler entlang oder entspannen Sie in den vielen Grünanlagen der Stadt. Sie können in Breda auch herrlich shoppen und die zahlreichen netten Cafés und Restaurants genießen.

Abfahrt: Moers 09.00 Uhr / Duisburg 09.30 Uhr (ca. 160 km*)

Rückkunft: ca. 19.00 Uhr **€ 55,00**

Rees – Schifffahrt nach Nijmwegen

Nr. 023: Samstag, 18. Mai 2024

Mit dem Schiff geht es ab Rees nach Nijmwegen. Bummeln Sie durch die vielen kleinen Lädchen und lassen Sie es sich auf dem Grote Mart schmecken. Während der Rückfahrt genießen Sie an Bord Kaffee & Kuchen. Schiff fahrt und Kaffee & Kuchen inklusive.

Abfahrt: Moers 08.00 Uhr / Duisburg 08.30 Uhr (ca. 70 km*)

Rückkunft: ca. 19.00 Uhr **€ 79,00**

Emsbüren – Emsflower „Fluss & Flower"

Nr. 024: Freitag, 24. Mai 2024

Der Erlebnispark von Emsflower bietet interessante Einblicke hinter die Kulissen von Europas größter Beetpflanzengärtnerei. Erkunden Sie nach der Führung den Tropengarten, besuchen Sie das Gartencenter oder den Schmetterlingsgarten. Nach dem Mittagessen (Tellergericht) unternehmen Sie eine Schifffahrt auf der Ems inkl. Kaffee & Kuchen. Eintritt mit Führung, Tellergericht, Ems-Schifffahrt und Kaffee & Kuchen inklusive.

Abfahrt: Moers 07.30 Uhr / Duisburg 08.00 Uhr (ca. 130 km*)

Rückkunft: ca. 19.00 Uhr **€ 95,00**

Tagesfahrt ins Blaue

Nr. 025: Samstag, 25. Mai 2024

Entdecken Sie eine Stadt die meist in der Weihnachtszeit sehr beliebt ist. Wir laden Sie zu einer Stadtführung ein, bei der Sie diese interessante und historische Stadt in den Niederlanden besser kennenlernen, bevor Sie selber noch Zeit haben, diese auf eigene Faust genauer zu erkunden.

Abfahrt: Moers 08.00 Uhr / Duisburg 08.30 Uhr (ca. 150 km*)

Rückkunft: ca. 19.00 Uhr

€ 59,00

Schloss Lembeck – Landpartie

Nr. 026: Donnerstag, 30. Mai 2024

Entdecken, erleben und genießen: Am Fronleichnam-Wochenende laden die Gastgeber Graf und Gräfin von Merveldt zur Landpartie Schloss Lembeck ein. Rund 150 Aussteller, ein Rahmenprogramm voller Kunst, Kultur und einmaliger Erlebnisse sowie viele genussvolle Momente: Das erwartet Sie auf dem herrschaftlichen Anwesen der Stadt Dorsten an der Grenze vom nördlichen Ruhrgebiet und südlichen Münsterland. Eintritt inklusive.

Abfahrt: Moers 08.30 Uhr /
Duisburg 09.00 Uhr (ca. 60 km*)

Rückkunft: ca. 19.00 Uhr **€ 66,00**

Emden – Matjestage

Nr. 027: Samstag, 1. Juni 2024

Im Vordergrund des größten deutschen Matjesfestes steht natürlich der Matjes. An zahllosen Ständen wird der Fisch in allen möglichen Variationen angeboten und noch vieles andere mehr. Shantychöre sorgen für Unterhaltung und viele Traditionsschiffe werden im Binnenhafen festmachen.

Abfahrt: Moers 08.00 Uhr / Duisburg 08.30 Uhr (ca. 270 km*)

Rückkunft: ca. 21.30 Uhr **€ 60,00**

Andernach – Kaltwassergeysir

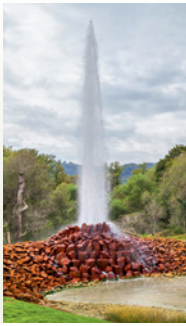

Nr. 028: Dienstag, 4. Juni 2024

Um einen echten Geysir sehen zu können, brauchen Sie nicht bis nach Island zu fahren! Nur zwei Fahrstunden entfernt bietet sich Ihnen dieses einmalige Naturschauspiel. Im Erlebniszentrum erfahren Sie Wissenswertes über diese Urgewalt der Natur, um dann mit dem Schiff die kurze Reise zum echten Geysir zu machen. Das ist Ihre Expedition zum höchsten Kaltwassergeysir der Welt. Anschließend Freizeit in der hübschen Innenstadt von Andernach. Eintritt Museum und Schifffahrt Geysir inklusive.

Abfahrt: Moers 07.30 Uhr / Duisburg 08.00 Uhr (ca. 150 km*)

Rückkunft: ca. 19.00 Uhr **€ 89,00**

Gent (B) – Stadtbummel

Nr. 029: Mittwoch, 5. Juni 2024

Gent ist eine urgemütliche Stadt mit herrlichen Baudenkmälern aus Gotik, Barock und Jugendstil. Sehenswert ist u.a. der berühmte Genter Altar (kostenpflichtig). Freizeit in der Altstadt zum Bummeln, für den Besuch eines Museums oder eine Bootsfahrt auf den Grachten.

Abfahrt: Moers 07.00 Uhr / Duisburg 07.30 Uhr (ca. 240 km*)

Rückkunft: ca. 19.30 Uhr **€ 65,00**

Frankfurt – Kriminalmuseum & Friedhof

Nr. 030: Donnerstag, 6. Juni 2024

Besuchen Sie mit uns das Kriminalmuseum und erfahren während der Führung die Einzelheiten hinter brutalen Verbrechen und akribischen Ermittlungen. Die kriminaltechnische Lehrmittelsammlung gibt Einblicke in zahlreiche Fälle der Frankfurter Polizeigeschichte. Anschließend erkunden Sie den Frankfurter Hauptfriedhof, das größte Kulturdenkmal Frankfurts und Ruhestätte vieler Berühmtheiten. Führung Museum und Friedhof inklusive.

Abfahrt: Moers 07.00 Uhr / Duisburg 07.30 Uhr (ca. 250 km*)

Rückkunft: ca. 19.30 Uhr **€ 78,00**

Jülich- Kunsthandwerkerinnenmarkt

Nr. 031: Samstag, 15. Juni 2024

Einmal im Jahr wird der Jülicher Schlossplatz zum Mittelpunkt des Kunsthandwerks. Über 200 Ausstellerinnen bieten einen kreativen Augenschmaus. Besucher können eine (fast) unendliche Vielfalt an Farben und Formen des Kunsthandwerks erleben und erwerben.

Abfahrt: Moers 09.00 Uhr / Duisburg 09.30 Uhr (ca. 80 km*)

Rückkunft: ca. 17.00 Uhr **€ 49,00**

Brohl am Rhein – Vulkan-Express

Nr. 032: Donnerstag, 20. Juni 2024

Es erwarten Sie eine Kombination aus Rhein-Schifffahrt und historischer Schmalspurbahn in die Vulkanregion Laacher See. In Bonn legen Sie mit der „MS Beethoven“ entlang des Siebengebirges rheinaufwärts ab und genießen das Mittagessen. In Brohl-Lützing steigen Sie in den Vulkan-Express um und genießen eine idyllische Bahnfahrt durch das Brohltal. In Engeln haben Sie etwas Freizeit für einen kleinen Spaziergang oder eine Tasse Kaffee, bevor es mit der Bahn zurück nach Brohl geht. Schifffahrt inkl. Mittagessen und Bahnfahrt inklusive.
Abfahrt: Moers 06.00 Uhr / Duisburg 06.30 Uhr (ca. 150 km*)

Rückkunft: ca. 20.00 Uhr **€ 125,00**

Tagesfahrt ins Blaue

Nr. 033: Freitag, 21. Juni 2024

Fahren Sie mit uns in eine wunderschöne, mittelalterliche Stadt in den Niederlanden. Neben vielen historischen Gassen und einem Museum, welches wahre Kunstschätze enthält, bietet diese Stadt auch etwas für den Gaumen. Lassen Sie sich überraschen!
Abfahrt: Moers 09.00 Uhr / Duisburg 09.30 Uhr (ca. 140 km*)

Rückkunft: ca. 18.00 Uhr **€ 75,00**

Delft (NL) – Stadtbummel

Nr. 034: Sonntag, 23. Juni 2024

Delft – die Porzellanstadt – erwartet Sie mit einer gut erhaltenen historischen Innenstadt mit Grachten, Innenhöfen, Gassen und einem Marktplatz mit prächtigem Rathaus. Sie haben Freizeit für einen Bummel, eine Grachtenfahrt oder den Besuch des Royal Delft Museums.
Abfahrt: Moers 07.00 Uhr / Duisburg 07.30 Uhr (ca. 220 km*)

Rückkunft: ca. 20.00 Uhr **€ 65,00**

Dortmund Konzerthaus – Konzert Wiener Klassik

Nr. 035: Montag, 24. Juni 2024

Wie wohl alle Deutschen zieht es auch die Ruhrgebietler in den Süden und nach Italien, das von Goethe besungene Land der Zitronenblüte. Das Konzert der Dortmunder Philharmoniker bietet Stücke voller Italianitá und macht daneben einen Abstecher in die Pariser Nachtclubs unserer Tage. Programm: Franz Schubert, Nino Rota, Guillaume Connesson, Joseph Haydn. Karten in der zweitbesten Kategorie, Beginn der Vorstellung um 19.00 Uhr.
Abfahrt: Moers 16.30 Uhr / Duisburg 17.00 Uhr (ca. 60 km*)
Rückkunft: ca. 22.30 Uhr **€ 49,00**

Scheveningen (NL) – Strandtag

Nr. 036: Samstag, 29. Juni 2024

Der Badeort in der Nähe von Den Haag ist nicht nur in den Niederlanden sehr beliebt. Die Hauptattraktion ist die 381 m lange Seebrücke mit Aussichtsturm und Riesenrad. Besuchen Sie den Strand, das Meer, die Geschäfte, die Sehenswürdigkeiten oder Museen.
Abfahrt: Moers 08.00 Uhr / Duisburg 08.30 Uhr (ca. 230 km*)
Rückkunft: ca. 20.00 Uhr **€ 65,00**

Bad Rothenfelde – Rosenfest

Nr. 037: Sonntag, 30. Juni 2024

Im Rosengarten von Bad Rothenfelde herrscht für ein Wochenende Hochbetrieb, schließlich ist die „Rosenzeit“ zugleich Rosenausstellung wie auch ein unterhaltsames Fest für die „Königin der Blumen“. Die weißen Pagodenzelte der Aussteller heben sich von der bunten Blütenpracht der über 200 Rosensorten auf dem Gelände majestätisch ab und ein musikalisches Rahmenprogramm rundet dieses Rosenfest ab.

Abfahrt: Moers 08.00 Uhr / Duisburg 08.30 Uhr (ca. 190 km*)

Rückkunft: ca. 20.00 Uhr **€ 55,00**

Aachen – CHIO Eröffnungsfeier

Nr. 038: Dienstag, 2. Juli 2024

Der CHIO in Aachen ist alljährlich Treffpunkt der Weltelite des Pferdesports. Der offizielle Startschuss zum Turnier fällt wie gewohnt an diesem Dienstag mit der großen Eröffnungsfeier am Abend im Hauptstadion. Eintrittskarte Stawag Tribüne, überdacht Block B Kat. 3 inklusive.

Abfahrt: Moers 10.00 Uhr / Duisburg 10.30 Uhr (ca. 110 km*)

Rückkunft: ca. 23.30 Uhr **€ 89,00**

Haarlem (NL) – Stadtbummel oder Zandvoort (NL) – Strandtag

Nr. 039: Donnerstag, 4. Juli 2024

Entscheiden Sie bei der Anreise: Entweder Sie besuchen Haarlem, eine der schönsten alten Städte der Niederlande mit reizvoller historischer Innenstadt. Oder Sie fahren ein Stück weiter und steigen in Zandvoort aus und genießen einen schönen Tag an der Nordsee.

Abfahrt: Moers 08.00 Uhr / Duisburg 08.30 Uhr (ca. 220 km*)

Rückkunft: ca. 21.00 Uhr **€ 65,00**

Wierschem – Wanderung Burg Eltz

Nr. 040: Samstag, 6. Juli 2024

Der Wanderweg Eltzer Burgpanorama ist einer der 26 Traumpfade in der Region Rhein-Mosel-Eifel. Der Rundweg führt über schmale, naturbelassene Pfade und felsige Anstiege durch stille Wälder und entlang des plätschernden Elzbaches. Länge ca. 13 km, Höhenmeter 400 m, Dauer 3 – 4 Stunden, Schwierigkeitsgrad: mittel. Festes Schuhwerk erforderlich.

Abfahrt: Moers 07.00 Uhr / Duisburg 07.30 Uhr (ca. 170 km*)

Rückkunft: ca. 19.30 Uhr **€ 60,00**

Noordwijk (NL) – Strandtag

Nr. 042: Freitag, 12. Juli 2024

Noordwijk ist ein moderner Badeort, der sich den Flair früherer Zeiten erhalten hat. Berühmt ist er vor allem für seinen 14 km langen Sandstrand, aber auch die belebte Promenade und das alte Zentrum sind einen Besuch wert.

Abfahrt: Moers 07.00 Uhr / Duisburg 07.30 Uhr (ca. 240 km*)

Rückkunft: ca. 20.00 Uhr **€ 65,00**

Domburg (NL) – Strandtag

Nr. 043: Mittwoch, 17. Juli 204

Wie wäre es mit einem herrlichen Ferientag in gesunder, jodhaltiger Meeresluft? Erleben Sie einen entspannten Spaziergang über die Seepromenade, eine Wanderung durch die Dünen oder einen Bummel durchs Städtchen.
Abfahrt: Moers 07.30 Uhr / Duisburg 08.00 Uhr (ca. 270 km*)

Rückkunft: ca. 20.30 Uhr **€ 65,00**

Renesse (NL) – Strandtag

Nr. 044: Dienstag, 23. Juli 2024

Der Strand von Renesse ist riesig, knapp 17 km lang und an manchen Stellen bis zu 100 Meter breit. Auch das Shoppen kommt nicht zu kurz, denn im Ort gibt es viele Geschäfte.
Abfahrt: Moers 07.00 Uhr / Duisburg 07.30 Uhr (ca. 260 km*)

Rückkunft: ca. 20.00 Uhr **€ 65,00**

Tagesfahrt ins Blaue

Nr. 045: Freitag, 26. Juli 2024

Auf diesem Ausflug besuchen wir einen wunderschönen Wallfahrtsort und laden Sie hier zu einer traditionellen Kaffeetafel ein. Danach haben Sie noch etwas Zeit frische Energie zu tanken und eine leichte „Meeresbrise“ zu genießen. Manchmal ist das Schöne so nah.
Abfahrt: Moers 09.30 Uhr / Duisburg 10.00 Uhr (ca. 60 km*)

Rückkunft: ca. 17.00 Uhr **€ 65,00**

Egmond aan Zee (NL) – Strandtag

Nr. 046: Mittwoch, 31. Juli 2024

Ein Tag in gesunder Nordseeluft! Bummeln Sie durch das stimmungsvolle Egmond aan Zee mit seinem beeindruckenden Leuchtturm, historischen Gebäuden und netten Geschäften und Cafés oder machen Sie eine Wanderung am breiten und unverbauten feinen Sandstrand.

Abfahrt: Moers 07.00 Uhr / Duisburg 07.30 Uhr (ca. 240 km*)

Rückkunft: ca. 20.00 Uhr **€ 65,00**

Noordwijk (NL) – Strandtag

Nr. 047: Dienstag, 06. August 2024 Siehe Tagesfahrt Nr. 042 am 12. Juli 2024

Rees – Schifffahrt nach Nijmwegen

Nr. 048: Samstag, 17. August 2024

Siehe Tagesfahrt Nr. 023 am 18.Mai 2024

Egmond aan Zee (NL) – Strandtag

Nr. 049: Freitag, 23. August 2024 Siehe Tagesfahrt Nr. 046 am 31. Juli 2024

Leiderdorp (NL) – Schifffahrt, Dahliengarten & Noordwijk

Nr. 050: Samstag, 24. August 2024

Genießen Sie eine entspannende Schifffahrt auf den Kagerplassen. Diese steht ganz im Zeichen der typischen Polderlandschaft. Danach besuchen Sie einen Dahlienschaugarten, in dem Sie von fantastischen Blumen verzaubert werden können und bei einer Führung alles über die verschiedenen Arten erfahren. Zum Abschluß können Sie noch etwas frische Seeluft und den wunderschönen Strand von Noordwijk genießen. Schifffahrt mit Snack und Führung im Dahlienschaugarten inklusive.

Abfahrt: Moers 06.00 Uhr / Duisburg 06.30 Uhr (ca. 210 km*)

Rückkunft: ca. 20.30 Uhr **€ 89,00**

Giethoorn (NL) – Grachtenfahrt & Stadt

Nr. 051: Dienstag, 27. August 2024

Einen Tag den Alltag hinter sich lassen, malerische Kanäle unter zierlichen kleinen Brücken entlangfahren und die Stunden genießen. All' das kann man in Giethoorn – einem Ort wie aus dem Bilderbuch – erleben. Wasser, Blumengärten und Ruhe beherrschen hier den Alltag. Grachtenfahrt inklusive.

Abfahrt: Moers 07.30 Uhr / Duisburg 08.00 Uhr (ca. 230 km*)

Rückkunft: ca. 20.00 Uhr **€ 75,00**

Zutphen (NL) – Stadtbummel

Nr. 052: Donnerstag, 29. August 2024

Nutzen Sie die Gelegenheit, die historische Atmosphäre dieser charmanten niederländischen Stadt zu erleben. Schlendern Sie durch die gepflasterten Straßen der historischen Altstadt von Zutphen. Bewundern Sie die gut erhaltenen Fachwerkhäuser, erkunden Sie Boutiquen und Kunstgalerien und genießen Sie die Atmosphäre.

Abfahrt: Moers 09.30 Uhr / Duisburg 10.00 Uhr (ca. 220 km*)

Rückkunft: ca. 19.00 Uhr **€ 55,00**

Tagesfahrt ins Blaue

Nr. 053: Freitag, 30. August 2024

Entdecken Sie eine attraktive, lebendige Stadt, die gleichzeitig ruhig und erholsam ist. Wir entführen Sie nach Belgien in ein architektonisches Schatzkästchen, dort können Sie einen der bunten Märkte besuchen oder einfach durch die Einkaufsstraßen bummeln. Diese Stadt wird auch Sie begeistern.

Abfahrt: Moers 07.00 Uhr / Duisburg 07.30 Uhr (ca. 230 km*)

Rückkunft: ca. 19.30 Uhr **€ 65,00**

Bingen – Winzerfest

Nr. 054: Samstag, 31. August 2024

Das längste Weinfest am Rhein - 16 herzlich authentische Winzer präsentieren die Vielfalt der Reben und der Binger Lagen am Tor zum UNESCO Welterbe. Auf fünf Festplätzen in der Binger Innenstadt erwartet Sie dazu ein abwechslungsreiches Programm mit Live-Musik und kulinarischen Genüssen.

Abfahrt: Moers 07.00 Uhr / Duisburg 07.30 Uhr (ca. 250 km*)

Rückkunft: ca. 20.00 Uhr **€ 59,00**

Galgenvenn (Nettetal) – Wanderung

Nr. 055: Sonntag, 01. September 2024

„Die Tour entführt in idyllische Heidemoore mit blitzenden Seen, wogenden Gräsern und kleinen Sanddünen“, so schrieb die RP erst kürzlich über den als zweitschönster Wanderweg Deutschlands ausgezeichneten Weg. Der ca. 11 km lange Rundwanderweg führt auf Naturpfaden durch den Kaldenkirchener Grenzwald. Im Anschluss haben Sie die Möglichkeit in das gemütliche Waldgasthaus Galgenvenn einzukehren. Festes Schuhwerk erforderlich.

Abfahrt: Moers 08.00 Uhr / Duisburg 08.30 Uhr (ca. 50 km*)

Rückkunft: ca. 16.00 Uhr **€ 53,00**

Zaanse Schans (NL) – Freilichtmuseum & Freizeit

Nr. 056: Montag, 02. September 2024

Die „Zaanse Schans“ ist ein populäres Freilichtmuseum in den Niederlanden, das sich in der Nähe von Amsterdam befindet. Es ist eine historische Nachbildung eines traditionellen niederländischen Dorfes aus dem 17. bis 18. Jahrhundert und bietet Besuchern die Möglichkeit, in die Vergangenheit einzutauchen. Im Anschluss haben Sie noch etwas Zeit durch Volendam zu bummeln.

Abfahrt: Moers 07.00 Uhr / Duisburg 07.30 Uhr (ca. 220 km*)

Rückkunft: ca. 20.00 Uhr **€ 79,00**

Rotterdam (NL) –Hafenrundfahrt

Nr. 057: Donnerstag, 05. September 2024

Erleben Sie mit uns einen der größten Häfen der Welt! Inmitten des lebhaften Verkehrs von See- und Binnenschiffen nehmen Sie an einer besonderen Hafenrundfahrt teil. Während der 75-minütigen Fahrt erhalten Sie interessante Erläuterungen. Anschließend Freizeit in der Innenstadt von Rotterdam. Hafenrundfahrt inklusive.

Abfahrt: Moers 06.00 Uhr / Duisburg 06.30 Uhr (ca. 200 km*)

Rückkunft: ca. 19.00 Uhr **€ 79,00**

Alkmaar (NL) – Käsemarkt

Nr. 058: Freitag, 06. September 2024

Siehe Tagesfahrt Nr. 009 am 19. April 2024

Ahrweiler – Rotweinwanderweg

Nr. 059: Samstag, 07. September 2024

Wandern Sie doch mit uns auf dem Rotweinwanderweg. Nach kurzem, aber steilen, Aufstieg geht es von Altenahr Richtung Mayschoß (Wanderweg ca. 3 Std.). Verschnaufpause machen Sie am Weingut Michaelishof (Verzehr auf eigene Kosten). Von dort aus fahren Sie weiter nach Ahrweiler und haben Zeit, das historische Städtchen zu erkunden. Festes Schuhwerk erforderlich.
Abfahrt: Moers 07.30 Uhr / Duisburg 08.00 Uhr (ca. 125 km*)

Rückkunft: ca. 20.00 Uhr **€ 53,00**

Aachen – Kunsthandwerkermarkt

Nr. 060: Samstag, 07. September 2024

Mehrere hundert Kunsthandwerker aus ganz Europa bauen alljährlich ihre Werkstätten zu Hause ab, um sie vor der historischen Kulisse der Aachener Altstadt für zwei Tage zu eröffnen. An über 300 Ständen wird Handwerk, Kunst und Design, Traditionelles und Avantgardistisches präsentiert.
Abfahrt: Moers 09.30 Uhr / Duisburg 10.00 Uhr (ca. 110 km*)

Rückkunft: ca. 19.30 Uhr **€ 49,00**

Breda (NL) – Stadtbummel

Nr. 061: Dienstag, 10. September 2024

Breda ist eine gemütliche, lebensfrohe Stadt im Süden Hollands in der die königliche Geschichte auf Moderne trifft. Besuchen Sie historische Monumente aus der Nassau-Ära, spazieren Sie an Hunderten von Wandmalereien internationaler Künstler entlang und entspannen Sie in den vielen Grünanlagen in und um die Stadt.
Abfahrt: Moers 09.00 Uhr / Duisburg 09.30 Uhr (ca. 160 km*)

Rückkunft: ca. 19.00 Uhr **€ 50,00**

Antwerpen (B) – Stadtbummel

Nr. 062: Freitag, 13. September 2024

Rubensstadt, Modestadt, Hafenstadt oder Diamantenstadt, alle Namen stehen für Antwerpen und beschreiben doch nur einen Bruchteil der vielschichtigen Metropole. Antwerpen war im 15. und 16. Jahrhundert eine der größten Städte der Welt, zeitweise die wichtigste Handelsmetropole Europas und als bedeutendes kulturelles Zentrum Wirkungsstätte von Künstlern wie Rubens. Vieles davon ist auch heute noch zu entdecken.
Abfahrt: Moers 07.30 Uhr / Duisburg 08.00 Uhr (ca. 190 km*)

Rückkunft: ca. 19.00 Uhr **€ 55,00**

Zons bei Dormagen – Matthäusmarkt

Nr. 063: Sonntag, 15. September 2024

Seit der Wiederbelebung 1980 hat sich der Matthäusmarkt zu einer der beliebtesten Märkte in NRW entwickelt. Um die 150 Handwerker und Händler demonstrieren jedes Jahr in den Straßen und Gassen der gesamten Zonser Altstadt ihre handwerklichen Fähigkeiten. Freuen Sie sich auf mittelalterliches Marktgeschehen mit lustigen Musikanten sowie Gaukeleien.
Abfahrt: Moers 09.00 Uhr / Duisburg 09.30 Uhr (ca. 60 km*)
Rückkunft: ca. 18.00 Uhr **€ 49,00**

Münster – Stadtführung

Nr. 064: Freitag, 20. September 2024

Der Westfälische Friede und die Täuferzeit sind die bekanntesten Eckpunkte der münsterschen Stadtgeschichte. Aber auch und gerade die scheinbar unbedeutenden Dinge am Wegesrand sind es oftmals, die eine Stadt interessant machen. Nach der Altstadtführung haben Sie genug Gelegenheit, auch die Geschäfte und Restaurants zu erkunden. Einstündige Führung inklusive.

Abfahrt: Moers 08.00 Uhr / Duisburg 08.30 Uhr (ca. 120 km*)

Rückkunft: ca. 19.00 Uhr **€ 63,00**

Düsseldorf – Musikfest der Bundeswehr

Nr. 065: Samstag, 21. September 2024

Erleben Sie im ISS-Dome Düsseldorf eine Show mit 800 Mitwirkenden aus acht Nationen. Johannes B. Kerner moderiert ein Militär Tattoo der Spitzenklasse, Musik mit Artistik und Humor. Viele Militärorchester sorgen für musikalische Höhepunkte. Karten der drittbesten Kategorie inklusive.

Abfahrt: Moers 12.00 Uhr / Duisburg 12.30 Uhr (ca. 30 km*)

Rückkunft: ca. 19.30 Uhr ab **€ 76,00**

Monschau – Stadtbummel

Nr. 066: Freitag, 27. September 2024

Besuchen Sie diese charmante Stadt in der Eifelregion mit ihrer malerischen Kulisse, historischer Architektur und einer entspannten Atmosphäre. Schlendern Sie durch die engen Gassen mit Fachwerkhäusern, kleinen Geschäften und gemütlichen Cafés.

Abfahrt: Moers 09.30 Uhr / Duisburg 10.00 Uhr (ca. 130 km*)

Rückkunft: ca. 19.00 Uhr **€ 55,00**

Tagesfahrt ins Blaue

Nr. 067: Samstag, 28. September 2024

Fahren Sie mit uns zu einem wunderschönen Weinfest inmitten der historischen Kulisse dieser Stadt. Hier stimmt alles: die vielen Weinprobierstände, die Musik, die Unterhaltung und nicht zuletzt das wunderschöne Feuerwerk am Samstagabend. Genießen Sie einen weinfröhlichen Tag am Rhein.

Abfahrt: Moers 12.00 Uhr / Duisburg 12.30 Uhr (ca. 190 km*)

Rückkunft: ca. 23.30 Uhr **€ 65,00**

´s Hertogenbosch (NL) – Brabant Museum

Nr. 068: Mittwoch, 02. Oktober 2024

’s-Hertogenbosch (oder Den Bosch) ist eine der ältesten mittelalterlichen Städte in den Niederlanden und wurde bereits zum vierten Jahr in Folge zur gastfreundlichsten Stadt gekürt. Mitten in der Stadt erwartet Sie das Noordbrabants Museum, welches die Geschichte von Brabant erzählt und in dem auch Originalwerke des Malers Van Gogh ausgestellt sind. Eintritt im Museum inklusive.

Abfahrt: Moers 09.00 Uhr / Duisburg 09.30 Uhr (ca. 140 km*)

Rückkunft: ca. 18.00 Uhr **€ 75,00**

Roermond (NL) – Outletcenter oder Stadtbummel

Nr. 069: Freitag, 04. Oktober 2024

Das Designer-Outlet Roermond bietet mehr als 100 Geschäfte von internationalen Designermarken. Neben den vielen Geschäften gibt es auch verschiedene Restaurants und Cafés. Wer es eher ursprünglicher mag, erreicht in nur 5 Gehminuten den historischen Stadtkern von Roermond.

Abfahrt: Duisburg 09.00 Uhr / Moers 09.30 Uhr (ca. 75 km*)

Rückkunft: ca. 19.00 Uhr **€ 49,00**

Köln – Schokoladenmuseum und Stadtbummel

Nr. 070: Montag, 07. Oktober 2024

Besuchen Sie das Schokoladenmuseum, welches eine umfassende Darstellung der Geschichte der Schokolade bietet, von den Ursprüngen des Kakaos bis zur modernen Produktion. Sie können einen Einblick in den Herstellungsprozess erhalten und sogar frische Schokolade probieren. Anschließend Freizeit in der Innenstadt. Eintritt und Führung im Schokoladenmuseum inklusive.

Abfahrt: Moers 08.30 Uhr / Duisburg 09.00 Uhr (ca. 80 km*)

Rückkunft: ca. 19.00 Uhr **€ 62,00**

Apeldoorn (NL) – Palais Het Loo mit Schlossführung

Nr. 071: Mittwoch, 09. Oktober 2024

In den Wäldern bei Apeldoorn befindet sich der Palast Het Loo, die bevorzugte Sommerresidenz der holländischen Königsfamilie. Bei einer Führung durch die Dauerausstellung (über das Haus der Oranier) entdecken Sie die Sammlung mit Kunstwerken, persönlichen Objekten und Fotos des Königshauses, welche Ihnen einen Einblick in das Privatleben der Oranier gewährt. Eintritt, Führung und Schlosspark inklusive.

Abfahrt: Moers 08.00 Uhr / Duisburg 08.30 Uhr (ca. 160 km)

Rückkunft: ca. 19.00 Uhr **€ 79,00**

Tagesfahrt ins Blaue

Nr. 072: Donnerstag, 10. Oktober 2024

Ein absoluter Herbsttraum erwartet Sie bei dieser Fahrt. Starten Sie den Tag mit einem leckeren Frühstücksbuffet, danach haben Sie genügend Zeit den Herbst in vollen Zügen zu genießen. Staunen Sie über eine riesige Auswahl an Kürbissen und entdecken Sie viele tolle lokale Produkte.

Abfahrt: Moers 07.00 Uhr / Duisburg 07.30 Uhr (ca. 110 km)

Rückkunft: ca. 20.00 Uhr **€ 79,00**

Mainz – ZDF-Führung

Nr. 073: Mittwoch, 16. Oktober 2024

Vormittags Zeit zum Bummeln oder Shoppen in der Innenstadt von Mainz, danach Fahrt zum Sendezentrum. Während der sachkundigen Führung erhalten Sie Einblicke in die Programmgestaltung und die für die Produktion notwendige Technik. Gewürzt durch humorvolle Randbemerkungen vergeht die Zeit wie im Trickfilm. ZDF-Führung inklusive.

Abfahrt: Moers 08.00 Uhr / Duisburg 08.30 Uhr (ca. 260 km)

Rückkunft: ca. 19.30 Uhr **€ 55,00**

Frankfurt – Buchmesse

Nr. 074: Samstag, 19. Oktober 2024

Die Geschichte der Frankfurter Buchmesse reicht zurück bis ins 15. Jahrhundert. Damals erfand Johannes Gutenberg nur wenige Kilometer von Frankfurt entfernt den Buchdruck. Inzwischen ist die Frankfurter Buchmesse die größte Buchmesse der Welt. Stöbern Sie zwischen neuen Romanen, wundervollen Reiseführern und spannenden Krimis oder hören Sie einer Lesung zu. Eintritt inklusive.

Abfahrt: Moers 08.00 Uhr / Duisburg 08.30 Uhr (ca. 240 km)

Rückkunft: ca. 20.00 Uhr **€ 89,00**

Havixbeck – Winterträume

Nr. 075: Samstag, 09. November 2024

Stimmen Sie sich mit uns ein auf die schöne Winterzeit. Die Wasserburg Hülshoff, im schönen Münsterland, bietet mit ihren Innenhöfen und den beeindruckenden Parkanlagen ein stimmungsvolles Ambiente. Neben einem phantasievollen Rahmenprogramm bieten die Aussteller allerlei Inspirationen für Dekorationen, Geschenkideen, Wellness und Beauty, Mode, Antiquitäten und vielem mehr. Eintritt Winterträume inklusive.

Abfahrt: Moers 13.00 Uhr / Duisburg 13.30 Uhr (ca. 110 km)

Rückkunft: ca. 21.00 Uhr **€ 64,00**

Grefrath – Holiday on Ice

Nr. 076: Sonntag, 17. November 2024

Holiday on Ice beginnt seine neue Show wieder im Grefrather Eissportpark. Lassen Sie sich von atemberaubender Eislaufkunst, spektakulärer Akrobatik, fantastischer Musik und schillernden Kostümen verzaubern. Eintrittskarte der besten Kategorie inklusive.

Abfahrt: Moers 10.00 Uhr / Duisburg 10.30 Uhr (ca. 40 km)

Rückkunft: ca. 15.00 Uhr **€ 86,00**

Einstiegsstelle Moers

Einstiegstelle Moers Bahnhof

Unsere Reisebusse halten an der Busumsteigeanlage Vinzenzstraße, gegenüber dem Bahnhof Moers, am Bussteig 5c!

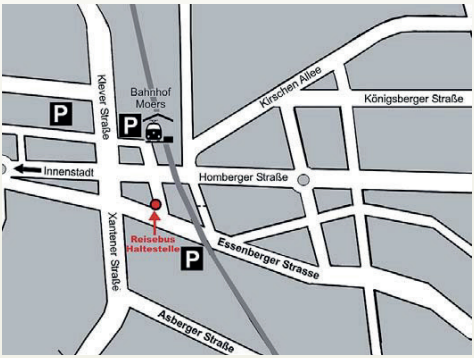

Einstiegsstelle Duisburg

Einstiegstelle Duisburg Hauptbahnhof

Die Reisebushaltestelle befindet sich vor dem Hauptbahnhof, neben dem neu errichteten Intercity-Hotel, gegenüber der Mercatorstraße Nr. 74-94.

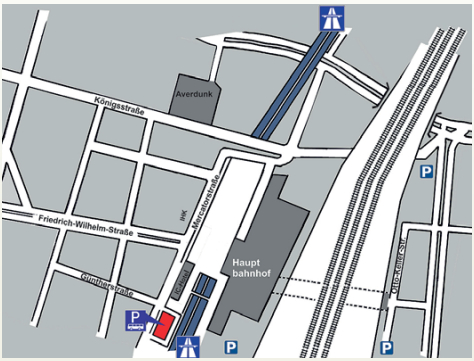

Wichtig zu wissen:

Anmeldung:

Eine telefonische Anmeldung unter 02841 – 882100 reicht aus. Ihre Buchung bestätigen wir Ihnen schriftlich oder (falls gewünscht) per E-Mail. Es gelten die Zeiten lt. Bestätigung.

Bezahlung:

Der Rechnungsbetrag ist bis zum 31. Tag vor der Fahrt fällig. Sie können diesen per Überweisung oder bar bzw. per ec-Karte/Girocard in unserem Büro bezahlen. Evtl. abweichende Zahlungstermine sind auf Ihrer Buchungsbestätigung vermerkt.

Mindestteilnehmerzahl:

Bei Nichterreichen der Mindestteilnehmerzahl von 25 Personen bis spätestens zum 31. Tag vor der Fahrt behalten wir uns die Absage vor. Diese erfolgt telefonisch oder schriftlich per Post bzw. E-Mail. Bereits bezahlte Beträge werden umgehend erstattet.

Absage durch Reisegäste:

Bis zum 31. Tag vor der Fahrt können Sie kostenlos zurücktreten, ein Anruf genügt. Danach beträgt die Stornogebühr 90 %. Abweichende Bedingungen bei Eintrittskarten für Musik-, Theater- oder Sport-Veranstaltungen sind auf Ihrer Buchungsbestätigung vermerkt. Die Nennung eines Ersatzteilnehmers ist immer möglich.

Gruppen:

Sitzplatzreservierungen sind ab 5 Personen im hinteren Bereich des Busses möglich. Gruppenermäßigung in Höhe von 5 % erhalten Sie ab 10 voll zahlenden Personen bei gemeinsamer Buchung und Rechnung. Sondereinstiege für Gruppen ab 15 Personen sind nach Absprache möglich. Für Gruppen ab 25 Personen organisieren wir gerne Ihre maßgeschneiderte Tagesfahrt.

Weitere Informationen:

Unsere Tagesfahrten sind nicht barrierefrei und damit für Gäste mit eingeschränkter Mobilität nur bedingt geeignet.

Wir fahren mit Nichtraucher-Bussen bekannter Unternehmen der Umgebung; keine Doppelstock-Busse. Eintritte, Führungen und Verzehr sind nicht inklusive, falls nicht anders angegeben. Es können bei einer Tagesfahrt mehrere Busse eingesetzt werden. Möchten Sie gemeinsam in einem Bus sitzen, so geben Sie dies bitte bereits bei der Anmeldung an. Die Reihenfolge der Aussteige auf der Rückfahrt kann von der Reihenfolge der Einstiege abweichen.

Redaktionelle Irrtümer und Fehler vorbehalten.

Es gelten die Reisebedingungen aus dem Hauptkatalog von „Das ReiseTeam“ auf den Seiten 114 - 115.

Ihre Ansprechpartnerin:
Frau Britta Swevers
Telefon 02841 – 88 210 –14
Telefax 02841 – 88 210 10
E-Mail swevers@dasreiseteam.de

Wenn Sie künftig unsere Broschüren nicht mehr erhalten möchten, können Sie der Verwendung Ihrer Daten für Werbezwecke widersprechen. Teilen Sie uns dies bitte möglichst schriftlich unter Angabe Ihres Namens und Ihrer Anschrift an unsere Adresse mit.